

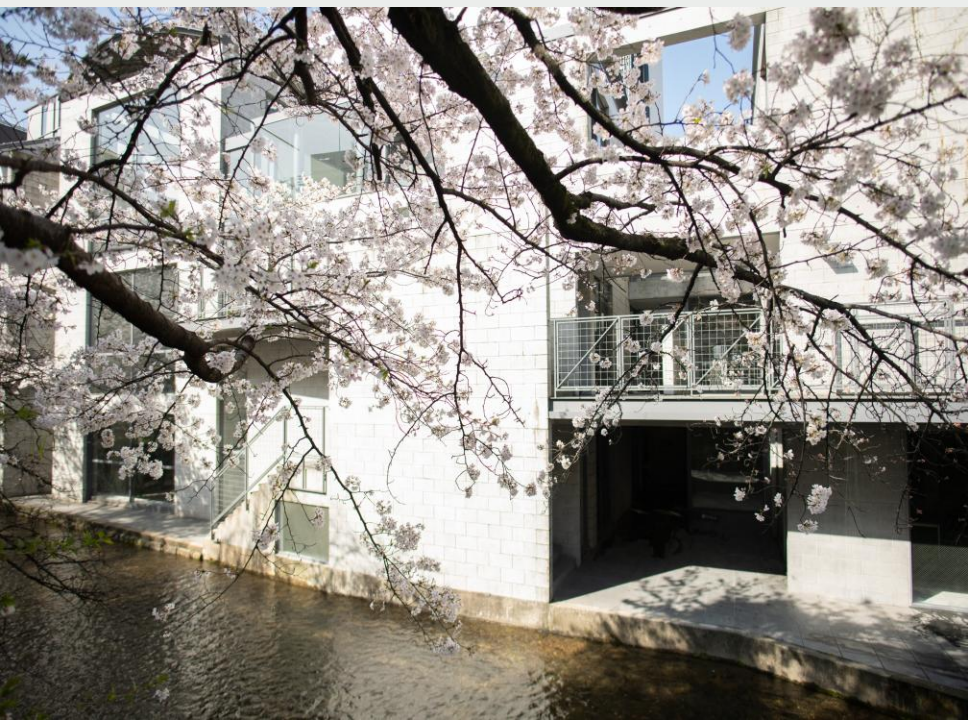

TIME'Sビル テナント募集の ご案内

大澤事務所株式会社



物件概要

物件名 : TIME'S

所在 : 京都市中京区三条通河原町東入中島町92番

土地面積 : 473.80m² (約143.32坪)

延床面積 : 834.20m² (約252.34坪)

設計 : 安藤忠雄建築研究所

最寄駅 : 京阪本線「三条」駅 徒歩3分

市営地下鉄東西線「京都市役所前」徒歩4分



プラン（区分け） TIME'S riverside

1F

成約

北側：40.89坪

¥1,790,000（税別）

南側：38.20坪

¥1,270,000（税別）

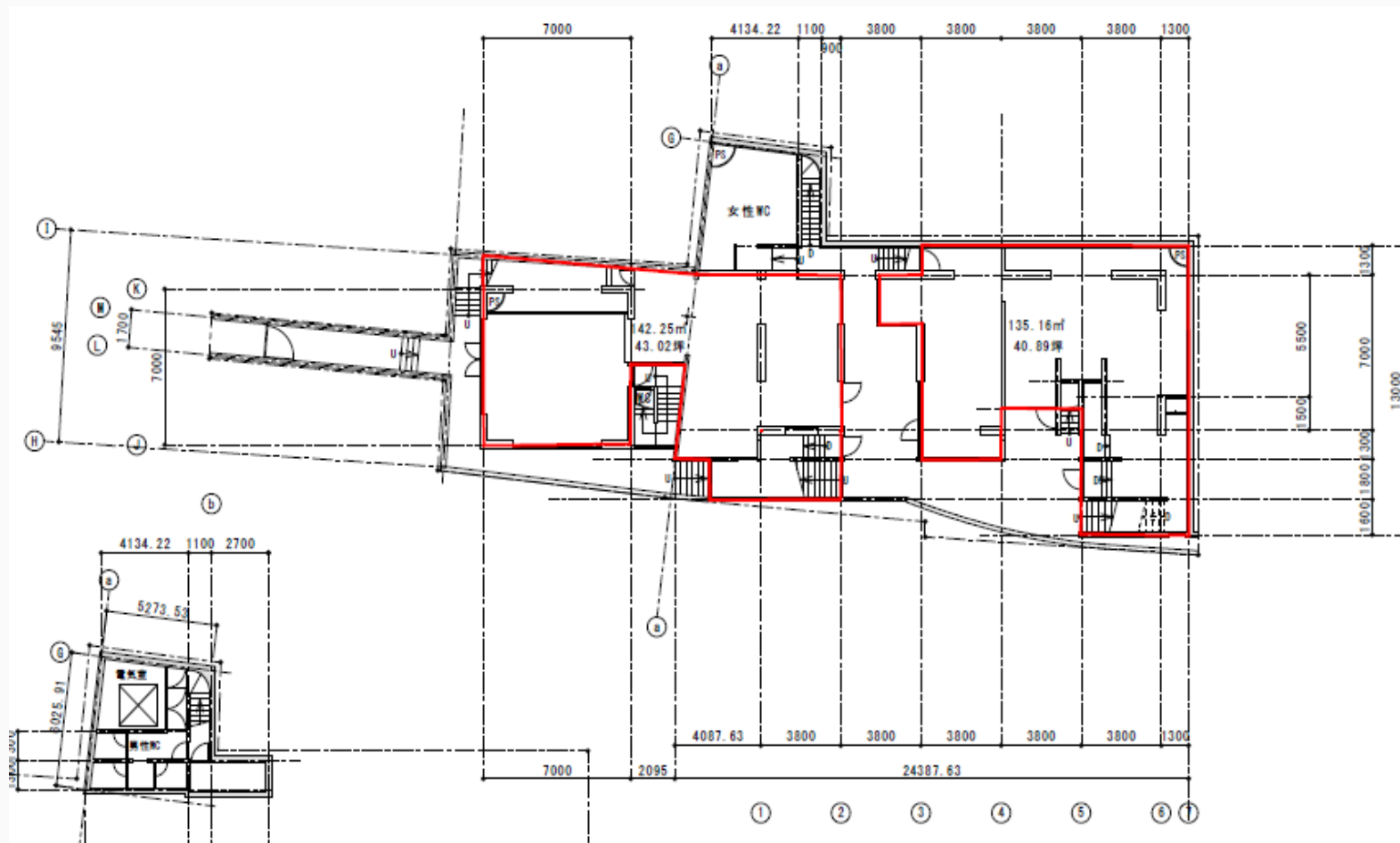

プラン（区分け） TIME'S square

2F

北側：28.28坪
¥1,500,000（税別）

東側：13.50坪
¥520,000（税別）

西側：7.29坪
¥230,000（税別）

南側：14.82坪
¥750,000（税別）

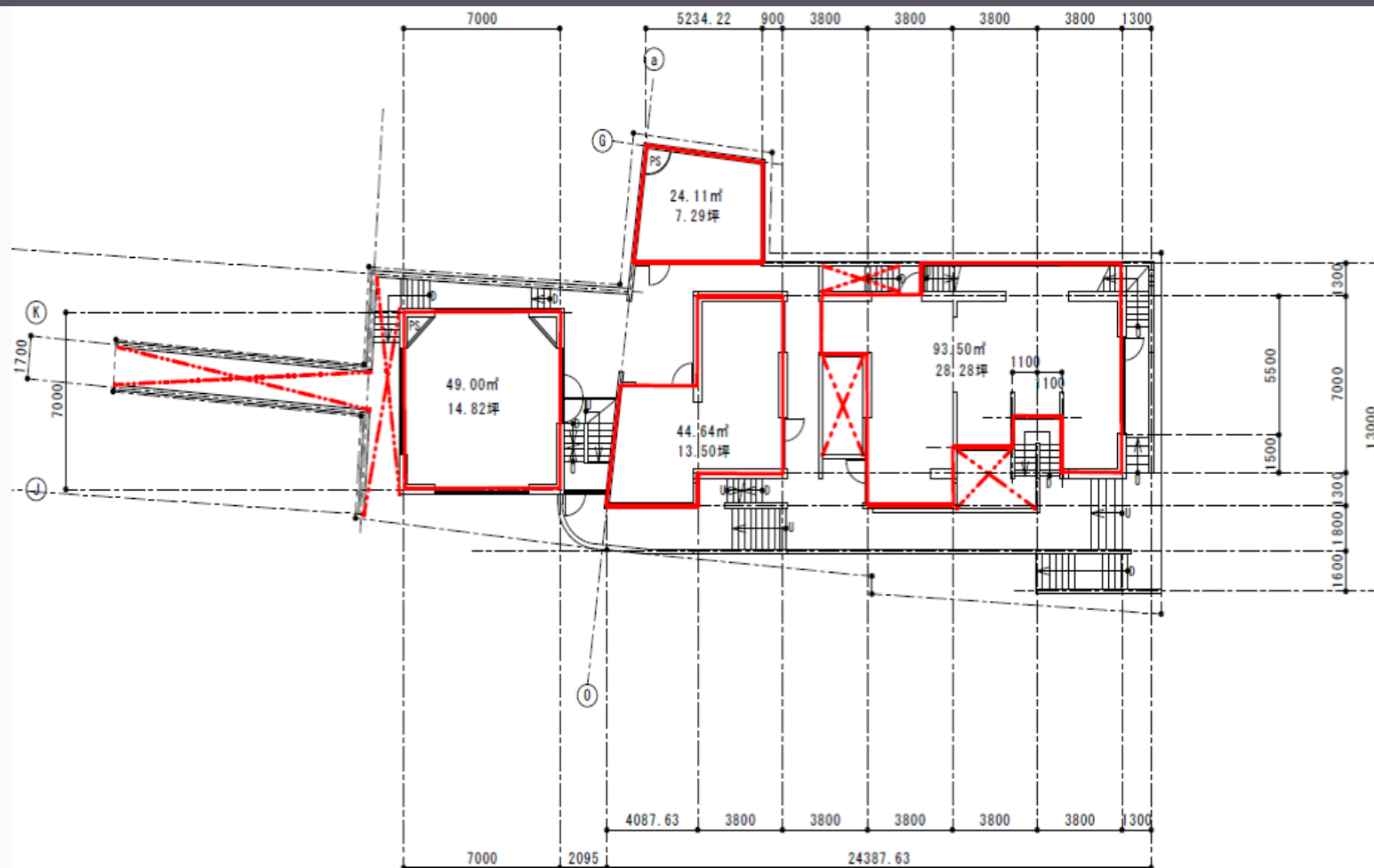

プラン（区分け） TIME'S skyterrace

3F

北側：26.57坪

¥920,000（税別）

南側：54.68坪

¥1,390,000（税別）

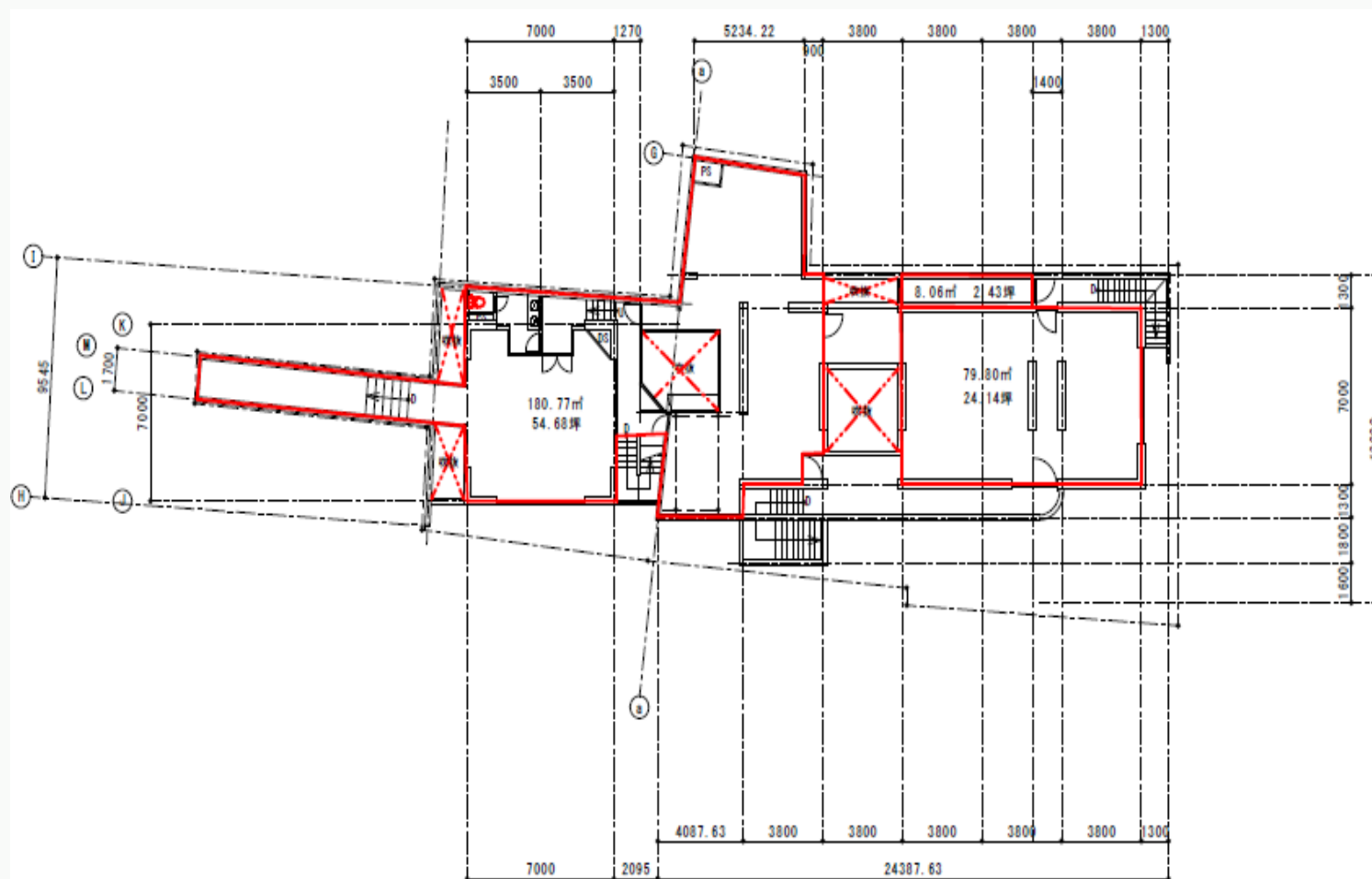

お問い合わせ・ ご相談窓口

下記メールアドレスまたはTELまでお願いいたします。

e-mail : tadashi@osawajimusyo.net

e-mail : reiji.osawa@osawajimusyo.net

TEL : 075-212-6901

担当：大澤忠史・大澤怜司



（大澤事務所株式会社概要）

所在 : 〒602-0862

京都市上京区河原町通丸太町上る
出水町252番地 大澤事務所ビル

設立 : 1997年5月28日

主要事業 : 登記情報・謄本等の取得、データ化

不動産事業 : 収益物件の管理・売買

主要取引先 : 銀行・信販会社・リース会社等